

Ansicht Norden

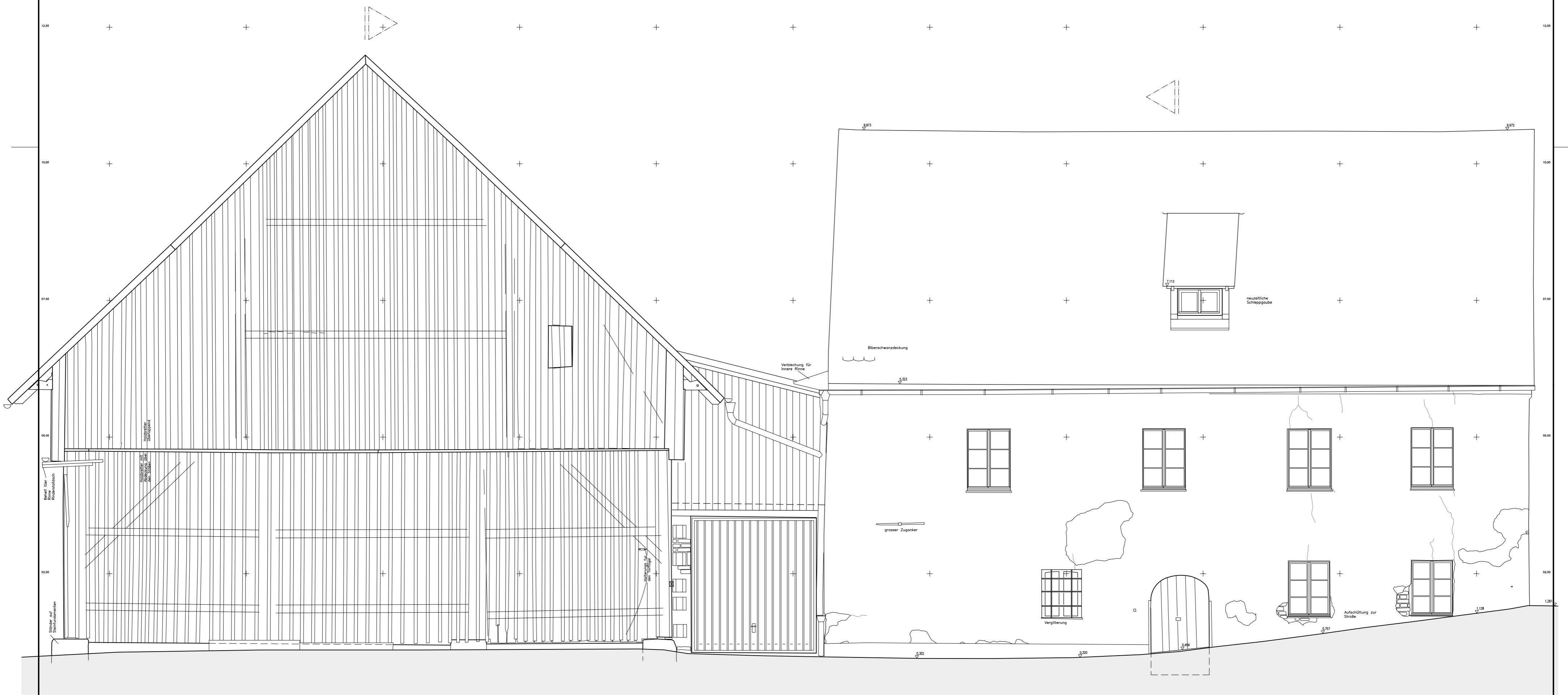

Plottag: 21.04.2021

Schwelle Eingang
lokal 0.00 m => 376,089 DHHN

Rasterweite 2.5m x 2.5m

tachymétrische Bauaufnahme
ehem. Dammühle
Wernberg - Köblitz, Regensburger Straße 1

Pl.-Nr.	Planinhalt	Maßstab
41	Ansicht Norden	1 : 50

aufgenommen vor Ort im :	Februar - April 2021
gemessen und gezeichnet :	Stephanie F. Bassen, Arnold M. Kreisel

Architekturvermessung:	Dipl.-Ing. (FH) Arnold M. Kreisel
Scheubelstraße 47	Fon.: 0151 646 240 56
96050 Bamberg	E-Mail: ArnoldKreisel@aol.com

