

Erdgeschossgrundriss

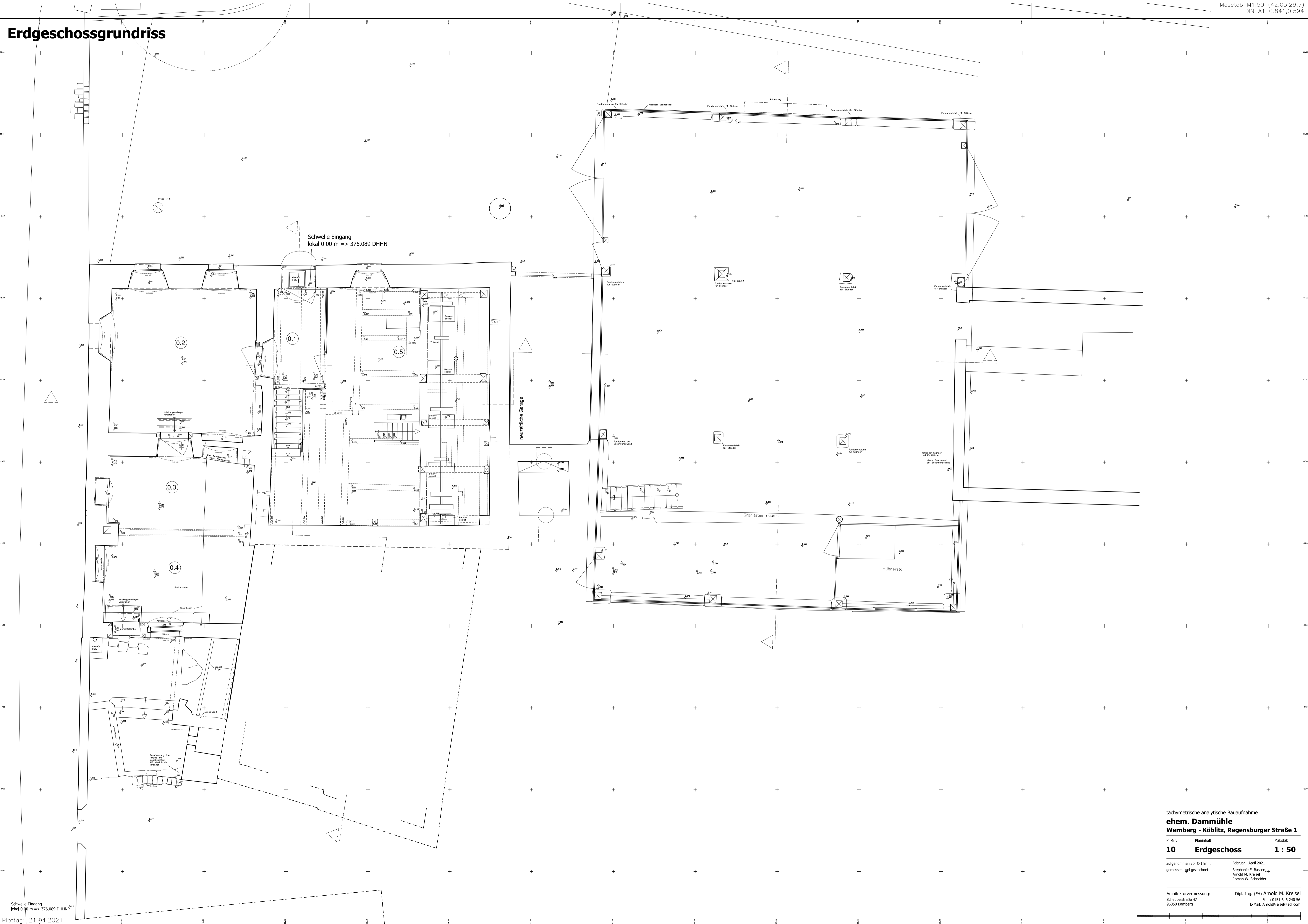

Schwelle Eingang
lokal 0.00 m => 376,089 DHHN

Platttag: 21.04.2021
Rasterweite 2.5m x 2.5m

tachymetrische analytische Bauaufnahme
ehem. Dammühle
Wernberg - Köblitz, Regensburger Straße 1

Pl.-Nr.	Planinhalt	Maßstab
10	Erdgeschoss	1 : 50

aufgenommen vor Ort im : Februar - April 2021
gemessen und gezeichnet : Stephanie F. Bassen, Arnold M. Kreisel, Roman W. Schneider

Architekturvermessung: Dipl.-Ing. (FH) Arnold M. Kreisel
Schweibstraße 47 Fon.: 0331 646 240 56
96050 Bamberg E-Mail: Arnold.Kreisel@a4d.com

