

**BESTANDSKRÄFTIGER FLÄCHENNUTZUNGSPLAN
GENEHMIGT AM 06.04.2010**

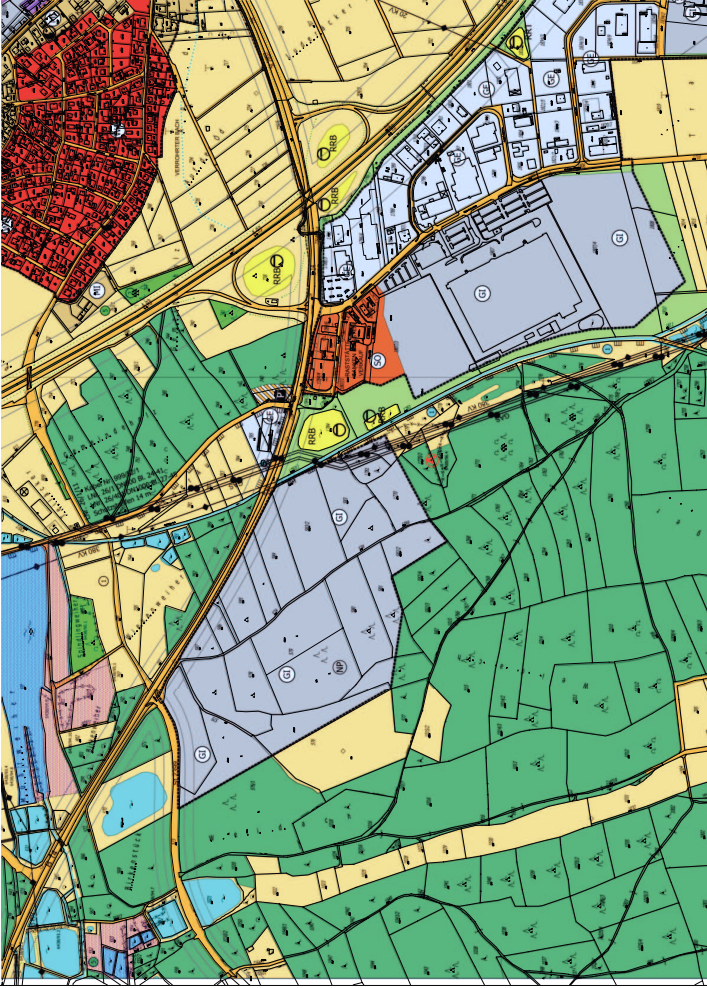

2. FLÄCHENNUTZUNGSPLAN - ÄNDERUNG VOM 24.02.2014

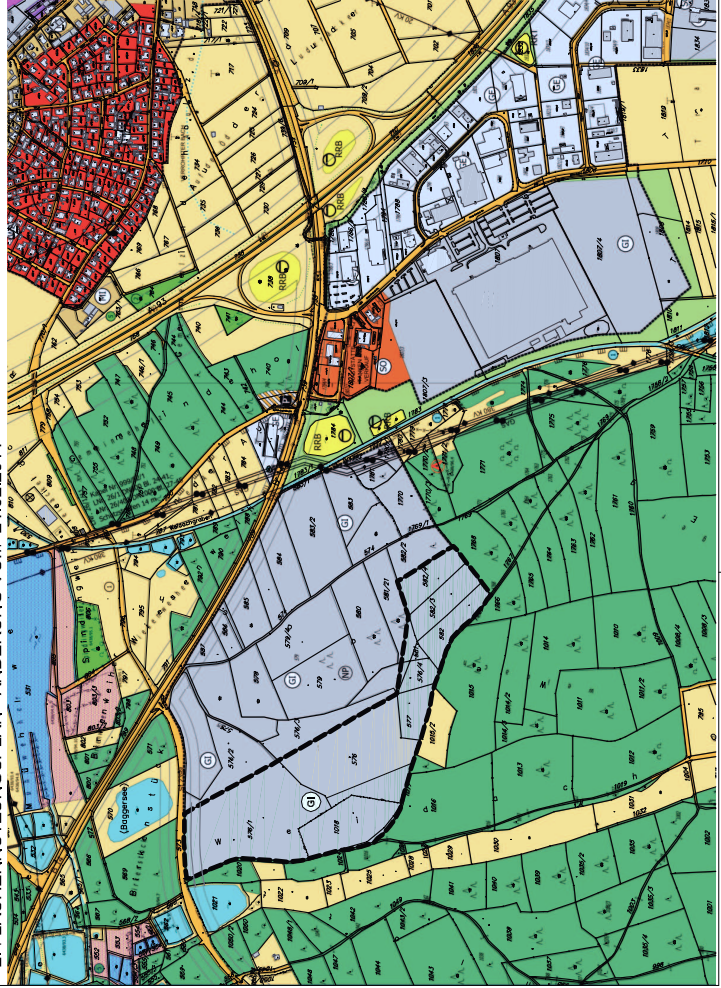

LEGENDE:

<p> <input type="checkbox"/> Mischzone <input type="checkbox"/> Gewerbezone <input type="checkbox"/> Industriezone <input type="checkbox"/> öffentliche Gebäudezone <input type="checkbox"/> Grünzone <input type="checkbox"/> Landwirtschaftszone <input type="checkbox"/> Verkehrszone <input type="checkbox"/> Wasserzone <input type="checkbox"/> Erholungszone <input type="checkbox"/> Sonderzone <input type="checkbox"/> Restzone <input type="checkbox"/> Vorhabenzone <input type="checkbox"/> Umschichtungszone <input type="checkbox"/> Übergangszone <input type="checkbox"/> Verkehrsfläche <input type="checkbox"/> Gewässer <input type="checkbox"/> Grenzlinie </p>	<p> <input type="checkbox"/> Mischzone <input type="checkbox"/> Gewerbezone <input type="checkbox"/> Industriezone <input type="checkbox"/> öffentliche Gebäudezone <input type="checkbox"/> Grünzone <input type="checkbox"/> Landwirtschaftszone <input type="checkbox"/> Verkehrszone <input type="checkbox"/> Wasserzone <input type="checkbox"/> Erholungszone <input type="checkbox"/> Sonderzone <input type="checkbox"/> Restzone <input type="checkbox"/> Vorhabenzone <input type="checkbox"/> Umschichtungszone <input type="checkbox"/> Übergangszone <input type="checkbox"/> Verkehrsfläche <input type="checkbox"/> Gewässer <input type="checkbox"/> Grenzlinie </p>	<p> <input type="checkbox"/> Mischzone <input type="checkbox"/> Gewerbezone <input type="checkbox"/> Industriezone <input type="checkbox"/> öffentliche Gebäudezone <input type="checkbox"/> Grünzone <input type="checkbox"/> Landwirtschaftszone <input type="checkbox"/> Verkehrszone <input type="checkbox"/> Wasserzone <input type="checkbox"/> Erholungszone <input type="checkbox"/> Sonderzone <input type="checkbox"/> Restzone <input type="checkbox"/> Vorhabenzone <input type="checkbox"/> Umschichtungszone <input type="checkbox"/> Übergangszone <input type="checkbox"/> Verkehrsfläche <input type="checkbox"/> Gewässer <input type="checkbox"/> Grenzlinie </p>	<p> <input type="checkbox"/> Mischzone <input type="checkbox"/> Gewerbezone <input type="checkbox"/> Industriezone <input type="checkbox"/> öffentliche Gebäudezone <input type="checkbox"/> Grünzone <input type="checkbox"/> Landwirtschaftszone <input type="checkbox"/> Verkehrszone <input type="checkbox"/> Wasserzone <input type="checkbox"/> Erholungszone <input type="checkbox"/> Sonderzone <input type="checkbox"/> Restzone <input type="checkbox"/> Vorhabenzone <input type="checkbox"/> Umschichtungszone <input type="checkbox"/> Übergangszone <input type="checkbox"/> Verkehrsfläche <input type="checkbox"/> Gewässer <input type="checkbox"/> Grenzlinie </p>	<p> <input type="checkbox"/> Mischzone <input type="checkbox"/> Gewerbezone <input type="checkbox"/> Industriezone <input type="checkbox"/> öffentliche Gebäudezone <input type="checkbox"/> Grünzone <input type="checkbox"/> Landwirtschaftszone <input type="checkbox"/> Verkehrszone <input type="checkbox"/> Wasserzone <input type="checkbox"/> Erholungszone <input type="checkbox"/> Sonderzone <input type="checkbox"/> Restzone <input type="checkbox"/> Vorhabenzone <input type="checkbox"/> Umschichtungszone <input type="checkbox"/> Übergangszone <input type="checkbox"/> Verkehrsfläche <input type="checkbox"/> Gewässer <input type="checkbox"/> Grenzlinie </p>	<p> <input type="checkbox"/> Mischzone <input type="checkbox"/> Gewerbezone <input type="checkbox"/> Industriezone <input type="checkbox"/> öffentliche Gebäudezone <input type="checkbox"/> Grünzone <input type="checkbox"/> Landwirtschaftszone <input type="checkbox"/> Verkehrszone <input type="checkbox"/> Wasserzone <input type="checkbox"/> Erholungszone <input type="checkbox"/> Sonderzone <input type="checkbox"/> Restzone <input type="checkbox"/> Vorhabenzone <input type="checkbox"/> Umschichtungszone <input type="checkbox"/> Übergangszone <input type="checkbox"/> Verkehrsfläche <input type="checkbox"/> Gewässer <input type="checkbox"/> Grenzlinie </p>
--	--	--	--	--	--

VERFAHRENSVERMERE

Beschreibung:
Der Markt des Marktes Wernberg-Köblitz hat in seiner Sitzung vom die 2. Änderung des Flächennutzungsplanes nach § 2 BauGB beschlossen.
Die Änderungen sind wie folgt:

Wernberg-Köblitz, Ortsteil: Spiegelbrunn, 1. Sogenermaßen

Früherige Bebauungsplanung:
Die frühere Bebauungsplanung nach § 3 Abs. 1 BauGB des BauGB hat in der Fassung vom den Flächennutzungsplan für den Bereich des Marktes Wernberg-Köblitz im Bereich der Ortsteile Spiegelbrunn und Döllingstorf in der Fassung vom beschlossen.

Wernberg-Köblitz, Ortsteil: Spiegelbrunn, 1. Sogenermaßen

Bestandsgültiger Flächennutzungsplan:
Der Flächennutzungsplan des Marktes Wernberg-Köblitz ist in der Fassung vom (1. Sogenermaßen) mit dem Inhalt: in der Fassung vom beschlossen.

Wernberg-Köblitz, Ortsteil: Spiegelbrunn, 1. Sogenermaßen

Veränderung:
Der Flächennutzungsplan des Marktes Wernberg-Köblitz ist in der Fassung vom (2. Sogenermaßen) mit dem Inhalt: in der Fassung vom beschlossen.

Wernberg-Köblitz, Ortsteil: Spiegelbrunn, 1. Sogenermaßen

Öffentliche Auslegung:
Die öffentliche Auslegung des Flächennutzungsplanes findet am um Uhr im in der Fassung vom statt. Jeder Bürger hat die Gelegenheit, seine Äußerungen zum Flächennutzungsplan schriftlich einbringen zu lassen.

Wernberg-Köblitz, Ortsteil: Spiegelbrunn, 1. Sogenermaßen

Genehmigung:
Der Flächennutzungsplan ist nach Anhörung der Bürger und nach Zustimmung des Gemeinderates am mit dem Inhalt: in der Fassung vom genehmigt.

Wernberg-Köblitz, Ortsteil: Spiegelbrunn, 1. Sogenermaßen

Wirkungsbereich:
Der Flächennutzungsplan des Marktes Wernberg-Köblitz ist in der Fassung vom (2. Sogenermaßen) mit dem Inhalt: in der Fassung vom genehmigt.

Wernberg-Köblitz, Ortsteil: Spiegelbrunn, 1. Sogenermaßen

Wann tritt in Kraft:
Der Flächennutzungsplan des Marktes Wernberg-Köblitz tritt am in Kraft.

Wernberg-Köblitz, Ortsteil: Spiegelbrunn, 1. Sogenermaßen

MARKT WERNBERG - KÖBLITZ
NÖRNBERGER STRASSE 124
92533 WERNBERG - KÖBLITZ

2. FLÄCHENNUTZUNGSPLAN - ÄNDERUNG IM BEREICH "INDUSTRIEGEBIET WERNBERG-KÖBLITZ BA 04"

PROJEKT:
Bestandskräftiger Flächennutzungsplan und Flächennutzungsplan - Änderung
108 / 128
MÄSSSTAB: 1:5.000
DATUM: 24.02.2014
GÄNDER: G. Blank
BEARBEITET: M. Völkell, N. Blank
GEZEICHNET: M. Völkell, N. Blank
UNTERSCHrieben: M. Völkell, N. Blank

PLANNUMMER:
PLANNR:
MÄSSSTAB:
DATUM:
GÄNDER:
BEARBEITET:
GEZEICHNET:
UNTERSCHrieben:



GOTTFRIED BLANK ARCHITECTURBÜRO
MARKT PL. 7, 92536 PLESSEN
92536 PLESSEN
www.blank-architektur.de